

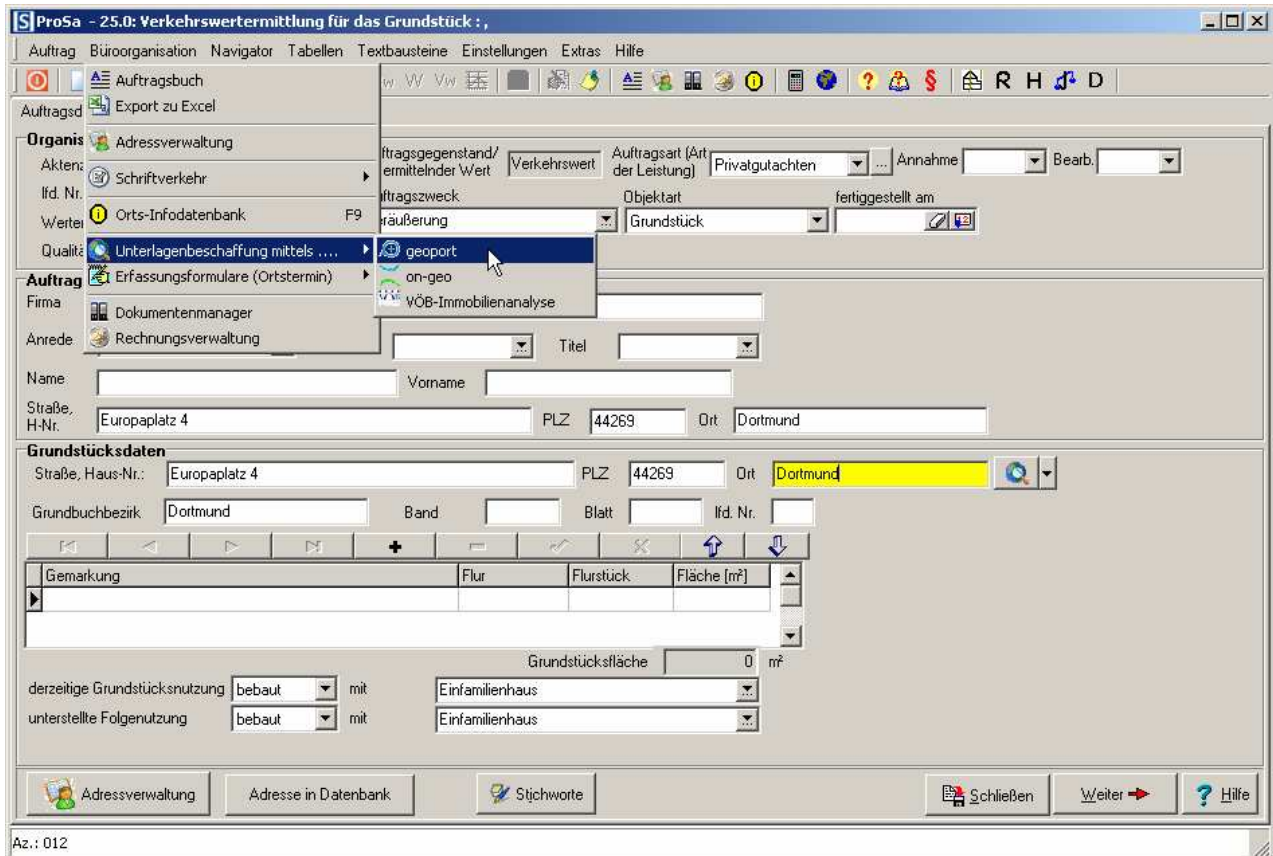

# Leitfaden: Registrierung und Bestellung von geoport-Produkten mit Sprengnetter-Software

## Unterlagenbeschaffung (1)

Nach Eingabe der gesuchten Adresse, klicken Sie im Menü „Büroorganisation“ auf „Unterlagenbeschaffung mittels  geoport“.



## (2) Einmalige Registrierung

Bei der ersten Verwendung müssen Sie sich einmal kostenfrei registrieren. Klicken Sie dazu bitte auf „ Registrierung bei www.geoport.de“.

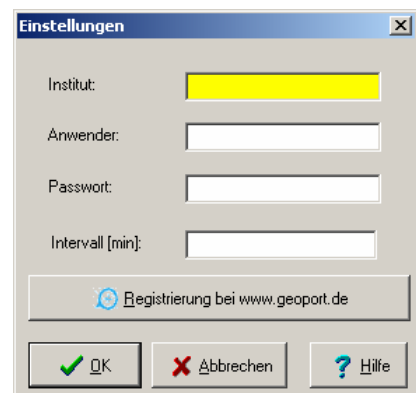

### (3) Registrierung Online

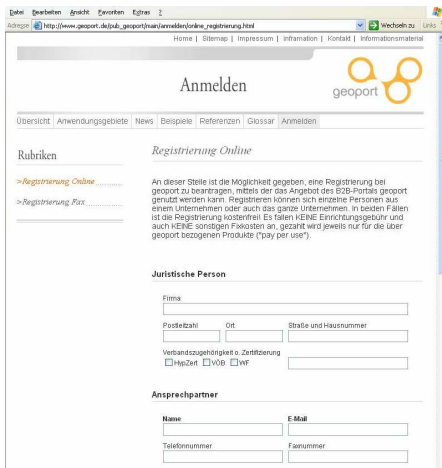

Bitte füllen Sie die „Registrierung Online“ aus. Sie erhalten Ihre kostenfreien Zugangsdaten zur Nutzung des geoport-Portals.

### (4) Registrierung abschließen

Nach Erhalt Ihrer Zugangsdaten können Sie die Registrierung beenden. Wie unter Punkt 1 „Unterlagenbeschaffung“ beschrieben, klicken Sie auf das  Icon und geben Sie Ihre erhaltenen Zugangsdaten im nächsten Fenster ein. Durch Bestätigung Ihrer Eingabe mit OK sind Sie registriert und Ihre Zugangsdaten nun hinterlegt.

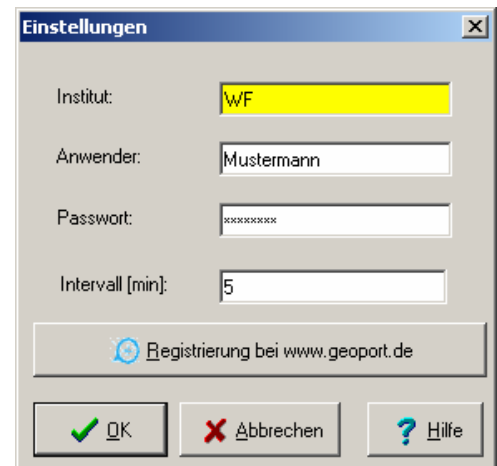

### (5) Adressüberprüfung

Ein neues Fenster öffnet sich. geoport übernimmt schon die gewünschte Adresse und zeigt Ihnen diese in der Karte an. Sie sehen die Karte mit der von Ihnen eingegebenen Adresse. Bitte überprüfen Sie an dieser Stelle immer genau, ob die Adresse richtig positioniert ist. Bei Abweichungen können Sie nachpositionieren. Lesen Sie hierzu auch unseren [„Leitfaden zur Nachpositionierung“](#). Ist die Position auf der Karte korrekt dargestellt, klicken Sie auf „Zur Produktauwahl“.



Das geobasierte Daten-Service-Portal

1. Lage 2. Auswahl 3. Bestellung

**Lagebestimmung**

Bestimmen Sie die Lage des Objektes durch eine der folgenden Eingabemöglichkeiten: per postalischer Adresse oder per Angaben zum Flurstück; Alternativ können Sie die Lage des Objektes manuell mittels geographischer Navigation bestimmen.

Adresse  
 Flurstücksbenennung

Straße:   
 PLZ:   
 Ort:

**Kartenadresse:**

Europaplatz 4  
44269 Dortmund

Ausschnitt entspricht 1 : 5.000

## (6) Produktauswahl

Das Sprengnetter-Paket ist standardmäßig ausgewählt. Weitere verfügbare Daten werden Ihnen zur Auswahl angeboten. Per Mausklick in die Auswahlkästchen können Sie nun die benötigten Daten auswählen.

Über den i-Button erhalten Sie Angaben über die Herkunft der Daten. Mit dem Konf.-Button können Sie das Ergebnis in sinnvollen Grenzen konfigurieren und Maßstäbe ändern.

Das geobasierte Daten-Service-Portal

1. Lage 2. Auswahl 3. Bestellung

Stellen Sie sich die benötigten Daten und Informationen zusammen, indem Sie die entsprechenden Informationsprodukte auswählen (Klick in das Auswahlkästchen). Anschließend können Sie Ihr Datenpaket individuell anpassen. Über den i-Button erhalten Sie detaillierte Informationen zu den verfügbaren Daten, über den Konf.-Button können Sie Ihr Informationsprodukt mit individuellen Texten (z.B. ein Aktenzeichen) versehen und Lieferformat und -form festlegen. Bei Fragen oder Problemen wenden Sie sich bitte an unsere User-Hotline: 0231/427888-28

Produkt	Auswahl	Konf.
<b>Sprengnetter-Paket (27,50 €)</b>	<input checked="" type="checkbox"/>	<input type="button" value="Konf."/>
Übersichtskarte, detailliert (2,50 €)	<input checked="" type="checkbox"/>	<input type="button" value="Konf."/>
Stadtplan, detailliert (4,00 €)	<input checked="" type="checkbox"/>	<input type="button" value="Konf."/>
Liegenschaftskarte (11,00 €)	<input checked="" type="checkbox"/>	<input type="button" value="Konf."/>
Bodenrichtwertkarte (5,00 €)	<input checked="" type="checkbox"/>	<input type="button" value="Konf."/>
Bodenrichtwertrecherche (32,50 €)	<input type="checkbox"/>	<input type="button" value="Konf."/>
ALK/ALB-Recherche (zzgl. KA-Kosten) (5,00 €)	<input type="checkbox"/>	<input type="button" value="Konf."/>
Kontaktadressen (1,00 €)	<input type="checkbox"/>	
Gemeindekennziffern (2,00 €)	<input type="checkbox"/>	
Einordnung Deutschland (2,00 €)	<input type="checkbox"/>	
Mikromarktdaten (15,00 €)	<input type="checkbox"/>	
Daten zur Mikro- und Makrolage (20,00 €)	<input type="checkbox"/>	
F+B - Mietauskunft mit zeitlicher Entwicklung (8,00 €)	<input type="checkbox"/>	<input type="button" value="Konf."/>
ImmobilienScout24: Wohnmieten (8,00 €)	<input type="checkbox"/>	
ImmobilienScout24: Wohnpreise (8,00 €)	<input type="checkbox"/>	
ImmobilienScout24: Gewerbemieten (12,00 €)	<input type="checkbox"/>	
Plötz Immobilienführer: Stadtprofile (3,00 €)	<input type="checkbox"/>	
Plötz Immobilienführer: Mieten und Preise (4,50 €)	<input type="checkbox"/>	
Übersicht Deutschland (2,00 €)	<input type="checkbox"/>	

Eingabeadresse: Europaplatz 4, 44269 Dortmund  
Kartenadresse: Europaplatz 4, 44269 Dortmund

Die Eingabeadresse wird in Recherchen verwendet. Die Kartenadresse hingegen dient als Basis für alle automatisch generierten Produkte.

Einstellungen Weitere Produkte bestellen Bestellung abholen Schließen Hilfe

## (7) Bestellung

Über den Button „Bestellung“ am oberen Bildschirmrand lösen Sie die Bestellung aus. Es folgt eine Zusammenstellung der bestellten Daten mit dem Endpreis, die Sie über den Bestell-Button bestätigen müssen. Erst dieser Klick löst die Bestellung aus.

Sie können nun mit der Software weiter arbeiten. Durch den erneuten Klick auf „Unterlagenbeschaffung mittels geoport“ öffnet sich das Statusfenster.

Bitte bestätigen Sie die Bestellung der aufgeführten Produkte

Eingabeadresse: 44269 Dortmund, Europaplatz 4  
Kartenadresse: 44269 Dortmund, Europaplatz 4

Produkt	Preis
Abrufpauschale	5,00 €
Übersichtskarte, detailliert	2,50 €
Stadtplan, detailliert	4,00 €
Liegenschaftskarte	11,00 €
Bodenrichtwertkarte	5,00 €
<b>Summe</b>	<b>27,50 €</b>

Alle Preise verstehen sich als Nettopreise zzgl. MwSt.

Mit der Bestellung akzeptieren Sie die allgemeinen geoport-Nutzungsbedingungen

Korrigieren Bestellen

Einstellungen Weitere Produkte bestellen Bestellung abholen Schließen Hilfe

## (8) Bestellung abholen

Die bestellten Daten stehen nach wenigen Minuten zur Verfügung. Klicken Sie auf „Bestellung abholen“. Die ausgewählten Daten werden automatisch in Ihrem Dokumentenmanager abgelegt.

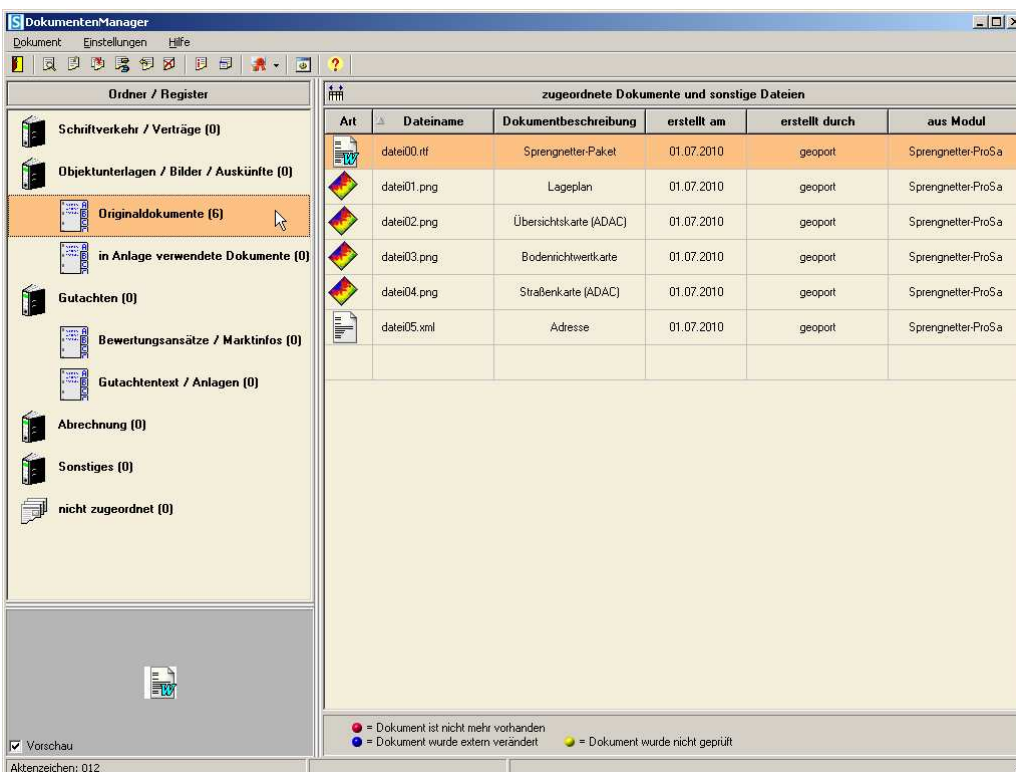
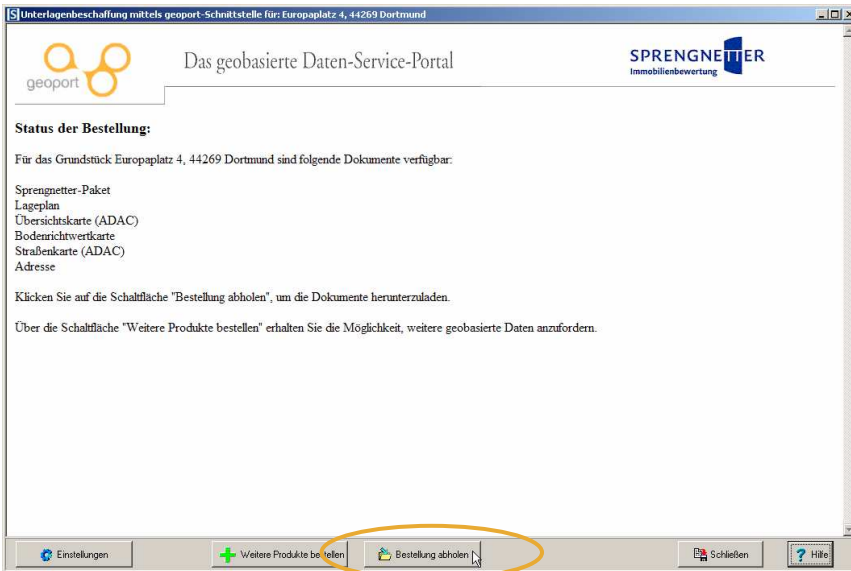

### (9) Lieferung (SmartValue/ProBel)

Die bestellten Daten stehen nach wenigen Minuten zur Verfügung. Klicken Sie auf „Bestellung abholen“. Die ausgewählten Daten werden automatisch in Ihrem Anlagenmanager im Register „Originaldokumente“ abgelegt.

#### Kontakt

Nutzen Sie das Portal das erste Mal oder haben ein Problem und kommen nicht weiter? Dann rufen Sie uns einfach an. Sie erreichen das geoport-Team unter **0231 / 427 888-28** oder der E-Mail-Adresse [geoport-betrieb@on-geo.de](mailto:geoport-betrieb@on-geo.de). Gerade bei der ersten Nutzung begleiten wir Sie auch gerne Schritt für Schritt und bringen Sie sicher durch Ihre erste Recherche.

Viel Erfolg!

Ihr geoport-Team der on-geo GmbH

